Sanitana

PEÇA:

- DESCRIÇÃO: TORNEIRA DE LAVATÓRIO
- SERIE: BLOOM
- VERSÃO: MONOCOMANDO
- REF: S50203850212600 / S50203850271600

CARACTERISTICAS DO MODELO:

- MATERIAL: LATÃO (ACABAMENTO CROMADO)
  - LATÃO (ACABAMENTO PRETO MATE)
- CARACTERÍSTICAS: CARTUCHO ECOLÓGICO Ø 35mm COM DISCOS CERÂMICOS (COM FUNÇÃO COLD START)
  - COM AREJADOR (5L/M)
  - CONSUMO ÁGUA: 4,8L/M
- GARANTIA: 5 ANOS
- PESO: 1.1 KG

EFICIÊNCIA HÍDRICA A

www.anquip.pt

Unified Water Label

4,8 l/min

230 kWh/p.a.

www.europeanwaterlabel.eu

CROQUIS COM DIMENSÕES GERAIS E DE LIGAÇÃO:

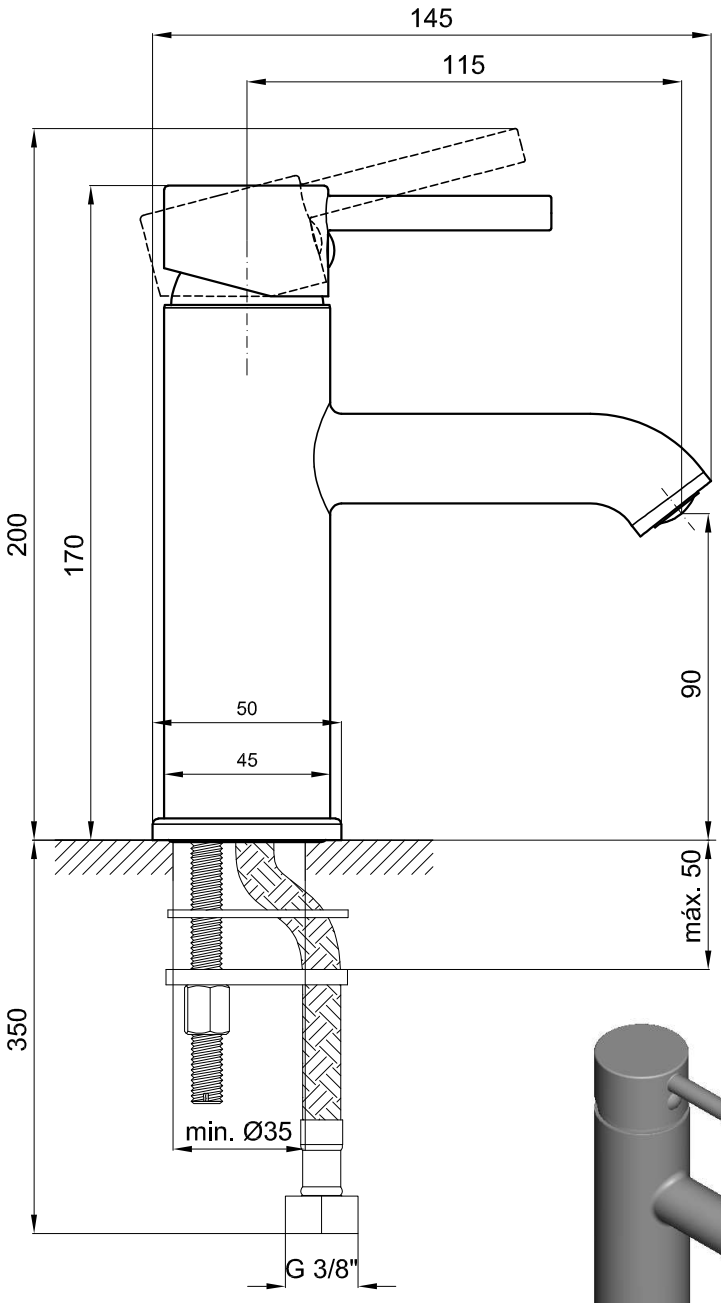

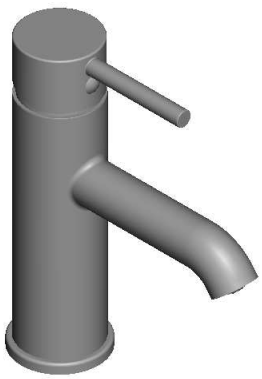

S50203850212600

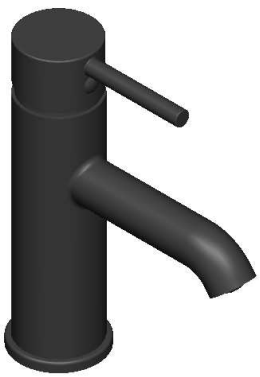

S50203850271600

COMPONENTES INCLUÍDOS:

- FLEXÍVEIS DE ALIMENTAÇÃO DE ⅜"

PRODUTOS ASSOCIADOS:

- VÁLVULAS: (OPCIONAL, VER CATÁLOGO GERAL)
- LAVATÓRIOS: (OPCIONAL, VER CATÁLOGO GERAL)

Os produtos apresentados seguem especificações técnicas internas da Sanitana SA. As dimensões são meramente indicativas. Para instalação à medida apenas devem ser consideradas as dimensões retiradas da peça a ser aplicada. Reservamos o direito de fazer alterações técnicas que permitam melhorar a funcionalidade dos nossos produtos sem aviso prévio.

Sanitana

PART:

- DESCRIPTION: WASHBASIN MIXER
- SERIES: BLOOM
- VERSION: SINGLE LEVER
- REF: S50203850212600 / S50203850271600

FEATURES OF THE MODEL:

- MATERIAL: BRASS (FINISHING CHROME)
  - BRASS (MATE BLACK FINISHING)
- FEATURES: ECOLOGIC CARTRIDGE INSIDE Ø 35mm WITH CERAMIC DISCS (WITH COLD START FUNCTION)
  - WITH AERADOR (5L/M)
  - FLOW RATE: 4,8L/M
- WARRANTY: 5 YEARS
- WEIGHT: 1.1 KG

www.anquip.pt

Unified Water Label

4,8 l/min

230 kWh/p.a.

www.europeanwaterlabel.eu

SKETCH WITH DIMENSIONS AND CONNECTIONS:

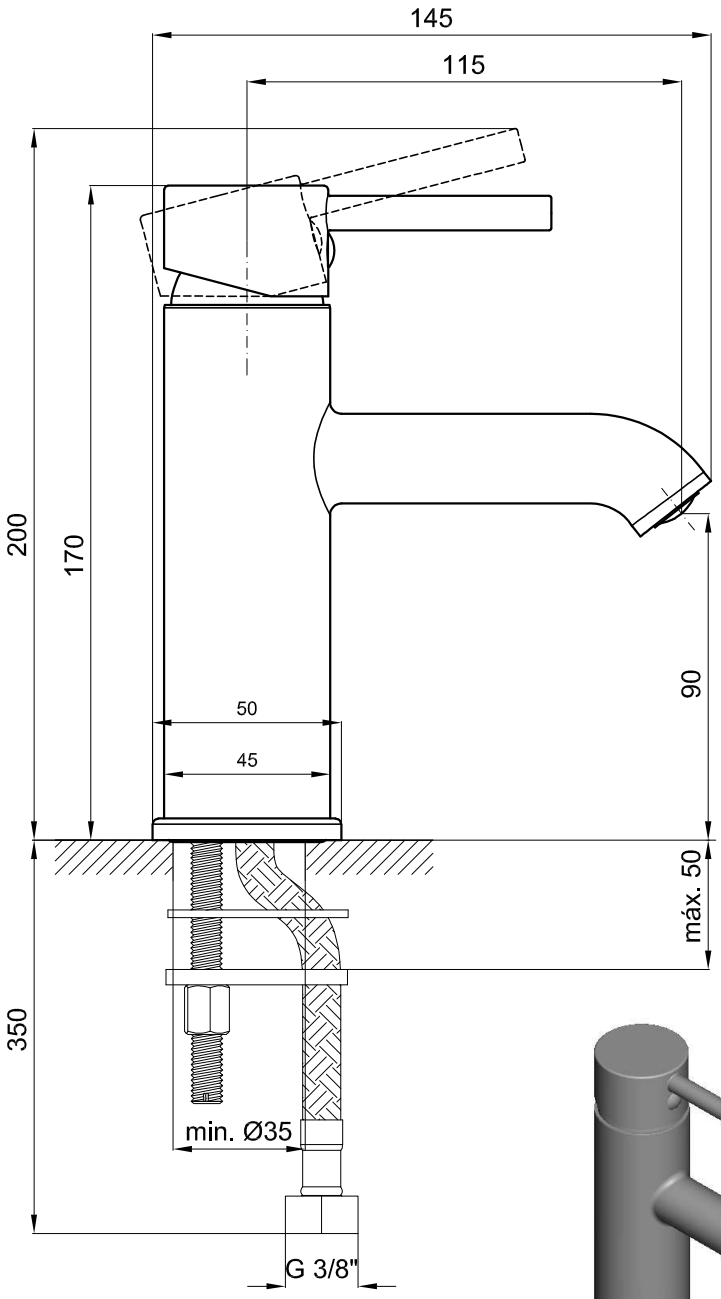

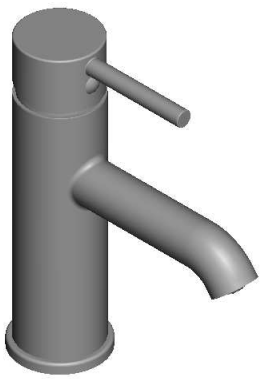

S50203850212600

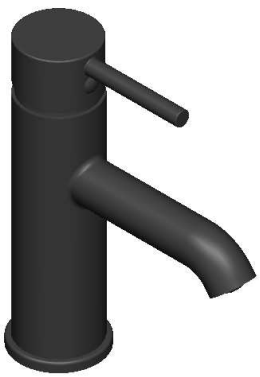

S50203850271600

INCLUDED COMPONENTS:

- ⅜" FLEXIBLE CONNECTING HOSES

RELATED PRODUCTS:

- WASTE VALVE: (OPTIONAL, CONSULT GENERAL CATALOGUE)
- WASHBASINS: (OPTIONAL, CONSULT GENERAL CATALOGUE)

The products presented follow technical specifications by Sanitana SA. Dimensions provided are indicative only. For custom installation, should only be considered the dimensions measured directly on the part to be installed. We reserve the right to make technical changes to improve the functionality of our products without prior notice.